



# CONSTRUCTEUR DE CHEMINS DE FER

Une locomotive croise un lourd convoi de marchandises dans une courbe. A droite un fermier minuscule se dirige vers la ville, trainé en voiture par la vieille jument de la ferme.

**Q**UAND il était jeune garçon, cet homme circulait sur les locomotives de la petite ligne de chemin de fer appartenant à son grand-père. Actuellement, il est ingénieur électricien et possède une petite ligne de chemin de fer dans son arrière-cour, qui reproduit un grand nombre de paysages agrestes.

Dans son garage pour deux voitures, il a construit un réseau miniature qui couvre une superficie de  $5 \times 7$  mètres et comporte plus de 420 mètres de voies doubles. La ligne est

complétée avec des villages de banlieue, des fermes, des ponts et des tunnels. A la métropole de cette installation se trouve plus d'une centaine de maisons construites en carton. Au terminus plus de cent personnes attendent le prochain train annoncé. Le matériel roulant de la ligne comprend 39 voitures de voyageurs, 100 wagons de marchandises et 7 locomotives pour les tirer. La circulation normale comprend trois trains de marchandises, un rapide et un omnibus.

Voici un tronçon à quatre voies de la maquette. Les paysages réalistes sont tirés de souvenirs d'enfance.

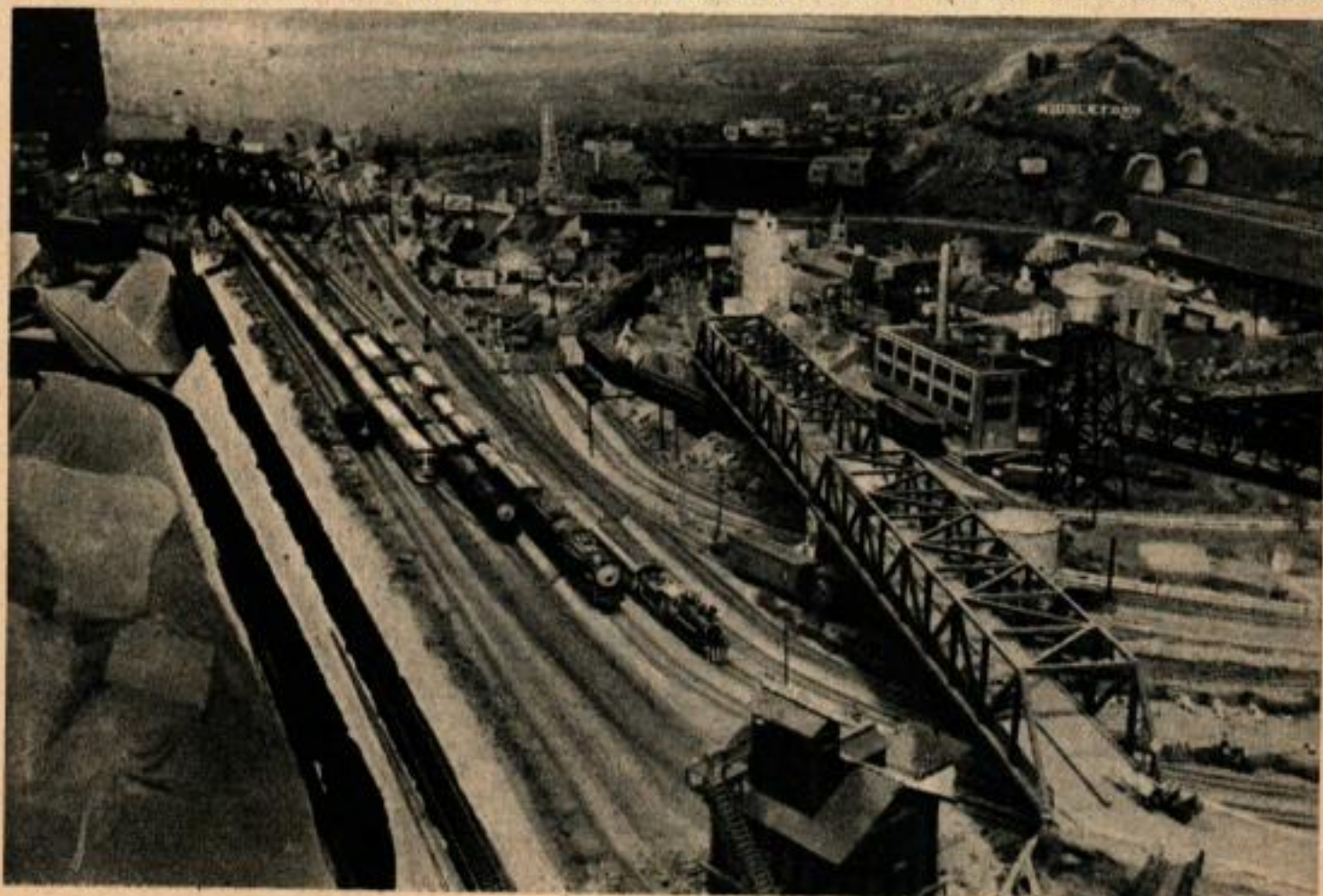

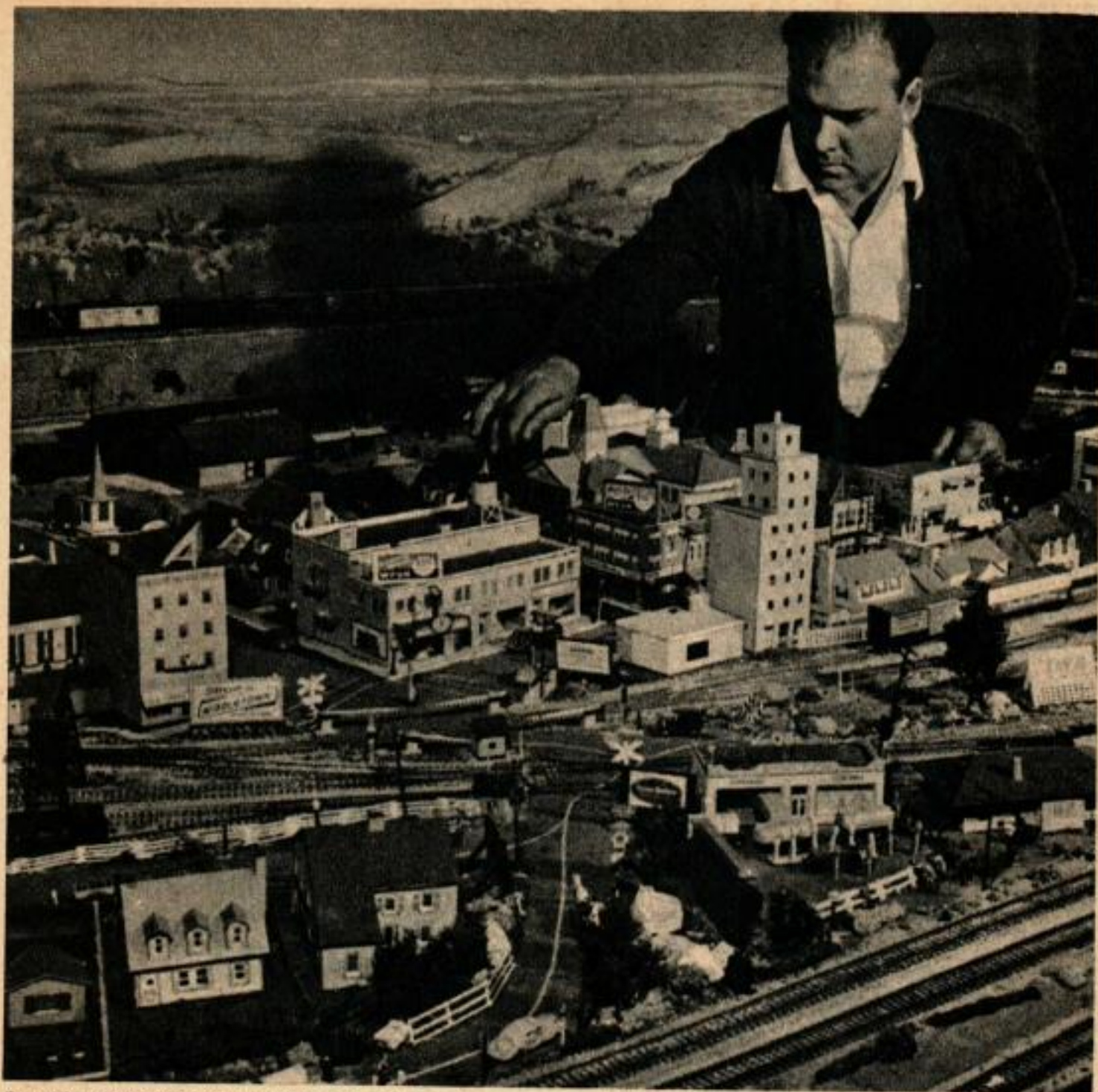

La ville comprend une centaine de bâtiments en carton. Ci-dessous, à gauche, de petits hommes se sont accrochés au tender. A droite, des serveurs de wagons Pullman et des agents de chemins de fer ajoutent une note pleine de réalisme.

